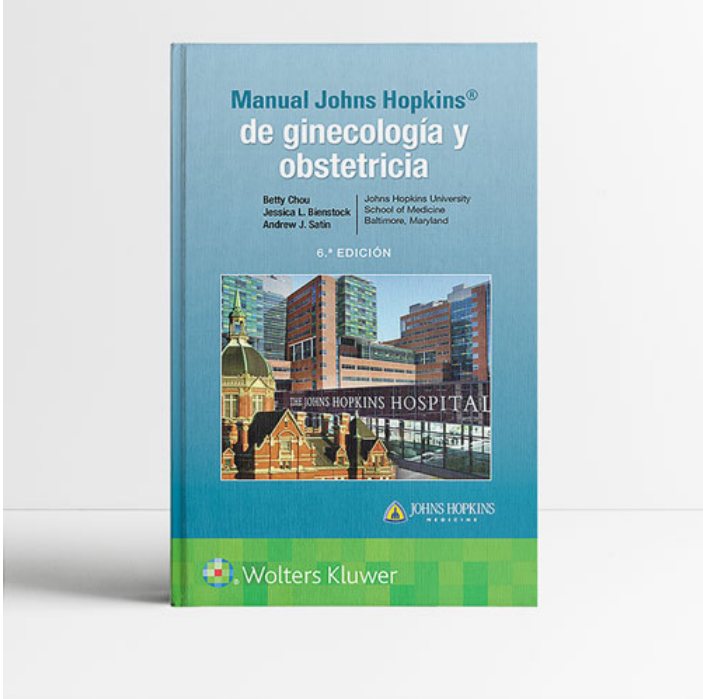

Peso	0.8 kg
Dimensiones	13 × 20 × 4 cm
Encuadernación	Tapa blanda
Páginas	856
Año	2021
Edición	6a edición
Autor	Betty Chou
Editorial	Wolters Kluwer
ISBN	9788418257476
Idioma	Español

DESCRIPCIÓN DEL PRODUCTO

La historia del departamento de ginecología y obstetricia de Johns Hopkins abarca más de 130 años. Gracias a su tradición histórica de liderazgo en ésta y otras subespecialidades es que surge el Manual Johns Hopkins de ginecología y obstetricia como una referencia fiable e inmediata para prácticamente cualquier cuestión que se enfrente en obstetricia, como obstetricia de alto riesgo, ginecología, endocrinología reproductiva, infertilidad, y oncología ginecológica.

Esta 6.ª edición, revisada por los residentes y médicos tratantes en The Johns Hopkins University, se ha organizado en seis partes: I) obstetricia, II) ginecología general, III) endocrinología de la reproducción e infecundidad, IV) medicina y cirugía reconstructiva de la pelvis femenina, V) oncología ginecológica, VI) cirugía en obstetricia y ginecología, e incluye capítulos que abordan importantes temas contemporáneos como el abuso de sustancias durante el embarazo, el surgimiento de programas de tratamiento fetal –que incluyen opciones terapéuticas para la transfusión intergemelar–, síndromes hereditarios, afecciones psiquiátricas, dermatológicas y neoplásicas durante la gestación, prolapso de órganos, incontinencia y enfermedades vulvares benignas. El énfasis en las ciencias de seguridad y la atención basada en valores es omnipresente en la medicina moderna y ahora se incorpora a la práctica de obstetras y ginecólogos.

Puntos clave del libro Manual Johns Hopkins de ginecología y obstetricia 6a edición

- Incluye secciones sobre medicina pélvica/cirugía reconstructiva, y cirugía general en obstetricia y ginecología
- Aborda temas como embarazos multifetales, abuso de sustancias, enfermedades psiquiátricas, enfermedades neoplásicas, síndromes de cáncer hereditario, y más
- Presenta un formato fácil de usar basado en el *Manual Washington® de terapéutica médica*
- **Obra de referencia por más de 20 años** para estudiantes de medicina y practicantes que tratan con las enfermedades y trastornos ginecológicos y obstétricos más comunes

Índice del libro Manual Johns Hopkins de ginecología y obstetricia 6a edición

Parte I: Obstetricia
1 Asesoramiento pregestacional y cuidados prenatales
2 Trabajo de parto y parto normales, parto quirúrgico y presentaciones anómalas
3 Complicaciones de trabajo de parto y parto
4 Valoración fetal
5 Complicaciones prenatales
6 Trabajo de parto y rotura prematura de membranas pretérmino
7 Hemorragia en el tercer trimestre
8 Infecciones perinatales
9 Anomalías congénitas
10 Embarazo múltiple
11 Afecciones endocrinas durante el embarazo
12 Trastornos hipertensivos del embarazo
13 Afecciones cardiopulmonares durante el embarazo
14 Valoración genitourinaria y enfermedad renal durante el embarazo
15 Afecciones gastrointestinales durante el embarazo
16 Enfermedades autoinmunitarias durante el embarazo
17 Afecciones neurológicas durante el embarazo
18 Afecciones psiquiátricas en la paciente embarazada y puérpera
19 Afecciones por uso de sustancias durante el embarazo
20 Afecciones hematológicas durante embarazo
21 Afecciones neoplásicas durante el embarazo
22 Afecciones cutáneas durante el embarazo
23 Enfermedades quirúrgicas y traumatismos durante el embarazo
24 Cuidados posparto y amamantamiento
25 Anestesia obstétrica

Parte II: Ginecología general
26 Cuidados primarios y preventivos
27 Infecciones del aparato genita
28 Anticoncepción y esterilización

29 Aborto
30 Pérdida gestacional de primero y segundo trimestres y embarazo ectópico
31 Hemorragia uterina anormal
32 Dolor pélvico crónico
33 Leiomiomas uterinos y tumores anexiales benignos
34 Enfermedades mamarias
35 Afecciones vulvares benignas
36 Función y disfunción sexuales femeninas
37 Violencia sexual y del compañero íntimo
38 Ginecología pediátrica

Parte III: Endocrinología de la reproducción e infecundidad
39 El ciclo menstrual
40 Infecundidad y tecnologías de reproducción asistida
41 Pérdida gestacional recurrente
42 Afecciones menstruales: endometriosis, dismenorrea y trastorno disfórico premenstrual
43 Valoración de la amenorrea
44 Síndrome de ovarios poliquísticos e hiperandrogenismo
45 Definiciones y epidemiología de la menopausia

Parte IV: Medicina y cirugía reconstructiva de la pelvis femenina
46 Incontinencia urinaria y síntomas de vías urinarias bajas
47 Prolapso de órganos pélvicos
48 Incontinencia anal

Parte V: Oncología ginecológica
49 Neoplasia intraepitelial cervicouterina
50 Cáncer cervicouterino
51 Cáncer del cuerpo uterino
52 Cáncer ovárico
53 Síndromes de cáncer hereditario
54 Enfermedades premalignas y malignas de vulva y vagina
55 Enfermedad trofoblástica gestacional
56 Quimioterapia, antineoplásicos y radioterapia
57 Cuidados paliativos y del final de la vida

Parte VI: Cirugía en obstetricia y ginecología
58 Anatomía de la pelvis femenina
59 Abordajes quirúrgicos en cirugía ginecológica
60 Cuidados perioperatorios y complicaciones de la cirugía ginecológica
61 Cuidados críticos

» Más libros de Ginecología y Obstetricia

» Síganos en Facebook